

5 al Millar

\$ 1,470.00

Firma de conformidad

Firma de Persona Comisionada

Firma de Recepción y Fecha

No.	Fecha	Factura	Prestador de Servicio/ Concepto	Importe
1	13/04/2023	49444	hospedaje	875.00
2	12/04/2023	449	consumo	180.00
3	13/04/2023	27297	consumo	459.00
4	12/04/2023	450	consumo	155.00
5				
6				
7				
8				
9				
10				
11				
12				
13				
14				
15				
16				
17				
18				
19				
20				
			gasto no comprobable	
			Subtotal Gastos	\$ 1,469.00
			Efectivo Devuelto	\$ 1.00
			Importe del Cheque	\$ 1,470.00

SECRETARIA DE LA CONTRALORIA GENERAL

RECIBID**O**

02 MAYO 2023

DIRECCIÓN GENERAL DE ADMINISTRACIÓN
Y CONTROL PRESUPUESTAL / RECURSOS FINANCIEROS
DOCUMENTACIÓN SUJETA A REVISIÓN Y SUFICIENCIA PRESUPUESTAL

\$100

Esta transferencia no genera comisión.

BBVA

GE

CUENTA GOB EDO DE ...

- 3717 Cuenta BBVA
- 4370

Motivo de pago

Devolucin

Folio: 1658713293

BBVA

ECOP-DV-0398/2023
11/ ABRIL/2023
TIMOTEO DE JESÚS



SECRETARÍA DE LA
**CONTRALORÍA
GENERAL**
GOBIERNO
DE SONORA

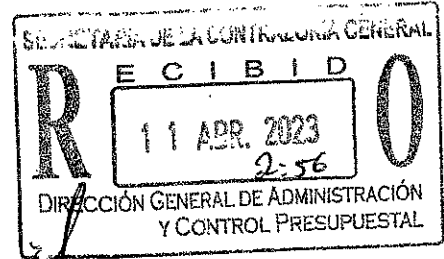

Dirección General de Evaluación y Control de Obra Pública
Secretaría de la Contraloría General
Oficio: ECOP-DV-0398/2023.
Hermosillo, Sonora a 11 de abril del 2023.
"2023: Año de Adolfo de la Huerta"

ING. TIMOTEO DE JESÚS MELQUIADES.
Presente.-

Asunto: Se comisiona

Con fundamento en el Artículo 17, fracción I del Reglamento Interior de esta Secretaría, y en relación a las Cláusulas Primera, Segunda, Tercera y Sexta del contrato de Prestación de Servicios Profesionales por Honorarios suscrito entre la Secretaría con Usted, se le comisiona para que, en compañía del Ing. Alejandro Padilla Cervantes, realice la verificación física de las obras anexas a este oficio, correspondientes al programa "Regularización autos de procedencia extranjera.", las obras se encuentran ubicadas en el municipio de Cajeme, Sonora.

Dicha comisión comprende los días 12 y 13 de abril del año en curso, para lo cual dispondrá de 1 día de viáticos con pernocta y 1 día de viáticos sin pernocta con cargo a los recursos del 5 al millar federal, debiendo rendir un informe escrito con las conclusiones respectivas.

Agradeciendo su atención, me reitero a sus órdenes para cualquier duda o aclaración.

ATENTAMENTE.

ING. VÍCTOR EFRAÍN FIGUEROA MIRANDA.
Director General.



SECRETARÍA DE LA CONTRALORIA GENERAL
DIRECCIÓN GENERAL DE EVALUACIÓN
Y CONTROL DE OBRA PÚBLICA
HERMOSILLO, SONORA.

C.c.p. Lic. David López Huguez. Director General de Administración y Control Presupuestal de la S.C.G. Presente.
Archivo
RGF/LMN/CGGV

Centro de Gobierno, Edificio Hermosillo, Segundo Nivel, Blvd. Paseo del Rio y Galeana C.P. 83280,
Hermosillo, Sonora, Teléfono (662) 217 1885, (662) 217 2517.
www.sonora.gob.mx



SECRETARÍA DE LA
**CONTRALORÍA
GENERAL**
GOBIERNO
DE SONORA

**SOLICITUD DE GASTOS DE VIÁTICOS
(GASTOS A COMPROBAR)**

FECHA: 11 de abril del 2023		CLAVES PRESUPUESTARIAS: 1060000900 1304E103O02133A1 375011 2315EN1300 1060000900 1304E103O02133A1 375021 2315EN1300	
ADSCRIPCIÓN: Secretaría de la Contraloría General			
UNIDAD RESPONSABLE: 1060000900 Dirección General de Evaluación y Control de Obra Pública			
UNIDAD EJECUTORA: 1304E103O02133A1 FISCAL.CTRL.EVAL.GEST.P.			
NPMBRE DEL PRESTADOR DE SERVICIOS PROFEVCIONALES COMISIONADO: Ing. Timoteo De Jesús Melquiades.			
PUESTO FUNCIONAL: Honorarios.			
DESTINO: Cajeme, Sonora.			
MOTIVO: Se le comisiona para que, en compañía del Ing. Alejandro Padilla Cervantes, realice la verificación física de las obras anexas a este oficio, correspondientes al programa "Regularización autos de procedencia extranjera.", las obras se encuentran ubicadas en el municipio de Cajeme, Sonora. Según oficio de comisión No. ECOP-DV-0398/2023.			
PERIODO DE LA COMISIÓN: 12 y 13 de abril del 2023		POR INSTRUCCIONES DE: Ing. Víctor Efraín Figueroa Miranda. Director General de Evaluación y Control de Obra Pública.	
NÚMERO DE DÍAS	COSTO POR DÍA	TOTAL POR DÍA	
Viáticos: 1 día	\$980.00	\$980.00	
Gastos de camino: 1 día	\$490.00	\$490.00	
SUMA TOTAL:		\$1,470.00	
OBSERVACIONES: Con cargo a los recursos del 5 al millar federal.			
RECIBÍ DE LA CAJA DE GOBIERNO LA CANTIDAD DE: \$1,470.00 (mil cuatrocientos setenta pesos 00/100 M.N)			
PERSONAL COMICIONADO ING. TIMOTEO DE JESÚS MELQUIADES JEMT61022462A	SOLICITA - RECIBE LIC. DAVID LOPEZ HUGUEZ DIRECTOR GENERAL DE ADMINISTRACIÓN Y CONTROL PRESUPUESTAL	AUTORIZA ING. VÍCTOR EFRAÍN FIGUEROA MIRANDA. DIRECTOR GENERAL DE EVALUACIÓN Y CONTROL DE OBRA PÚBLICA.	

ANEXO AL OFICIO COP-DV-0398/2023					
DÍAS DE VERIFICACIÓN	OBRA	CONTRATO	MUNICIPIO	LOCALIDAD	PROGRAMA
12 de abril del 2023	REHABILITACIÓN Y CONSERVACIÓN DE CALLE COAHUILA ENTRE BLVD. IGNACIO RAMÍREZ Y CALLE CHAPULTEPEC, EN LA COLONIA CORTINAS 3ª SECCIÓN.	—	CAJEME	CD. OBREGON	RAMO 23 - REGULARIZACIÓN AUTOS DE PROCEDENCIA EXTRANJERA
12 de abril del 2023	REHABILITACIÓN Y CONSERVACIÓN DE CALLE CALIFORNIA ENTRE AV. RODOLFO FÉLIX VALDÉS Y BLVD. IGNACIO RAMÍREZ EN LAS COLONIAS CORTINAS 1ª SECCIÓN, CONSTITUCIÓN Y FAUSTRINO FÉLIX.	—	CAJEME	CD. OBREGON	RAMO 23 - REGULARIZACIÓN AUTOS DE PROCEDENCIA EXTRANJERA
13 de abril del 2023	REHABILITACIÓN Y CONSERVACIÓN DE AV. MIGUEL ALEMÁN ENTRE AV. NAINARI Y CALLE CAJEME EN LAS COLONIAS NORTE Y URBANIZABLES 4.	—	CAJEME	CD. OBREGON	RAMO 23 - REGULARIZACIÓN AUTOS DE PROCEDENCIA EXTRANJERA

X

Ing. Víctor Efraín Figueroa Miranda
Director General De Evaluación y Control de Obra Pública
Secretaría de la Contraloría General

En cumplimiento a lo dispuesto en el oficio de comisión No. ECOP-DV-0398/2023, de fecha 11 de abril del 2023, se me comisiona para que, en compañía del Ing. Alejandro Padilla Cervantes, se efectúe la verificación física de las obras "Rehabilitación y Conservación de calle Coahuila entre blvd. Ignacio Ramírez y calle Chapultepec, en la colonia Cortinas 3ª Sección", "Rehabilitación y Conservación de calle California entre av. Rodolfo Félix Valdez y Blvd. Ignacio Ramírez en las colonias Cortinas 1ª Sección, Constitución y Faustino Félix" y "Rehabilitación y Conservación de Av. Miguel Aleman entre Av. Nainari y calle Cajeme en las colonias Norte y Urbanizables 4" correspondiente al programa "Ramo 23-Regularización de Autos de Procedencia Extranjera" las cuales se encuentran ubicadas en el municipio de Cajeme, Sonora.

A continuación, se hace un desglose de las actividades realizadas:

El día 12 y 13 de abril del 2023, se realizó el traslado a la localidad para la inspección física a la siguiente obra:

Nombre de la Obra: "Rehabilitación y Conservación de calle Coahuila entre blvd. Ignacio Ramírez y calle Chapultepec, en la colonia Cortinas 3ª Sección"

Ejecutora: H. AYUNTAMIENTO DE CAJEME

Contrato: -----

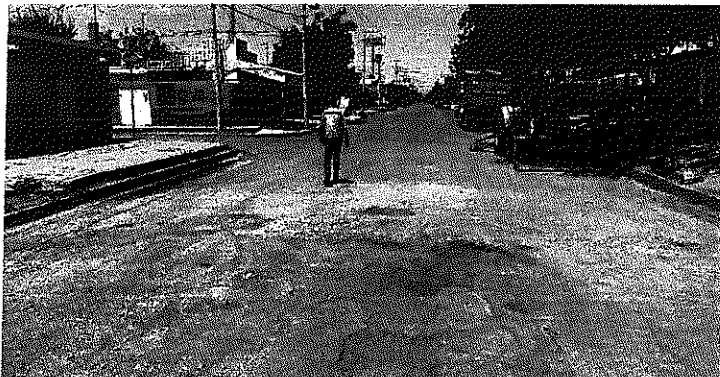

Se realizo recorrido sobre calle Coahuila entre calle Chapultepec e Ignacio Ramírez en el cual se encontró personal trabajando en obra.

Nombre de la Obra: "Rehabilitación y Conservación de calle California entre av. Rodolfo Félix Valdez y Blvd. Ignacio Ramírez en las colonias Cortinas 1ª Sección, Constitución y Faustino Félix"

Ejecutora: H. AYUNTAMIENTO DE CAJEME

Contrato: -----

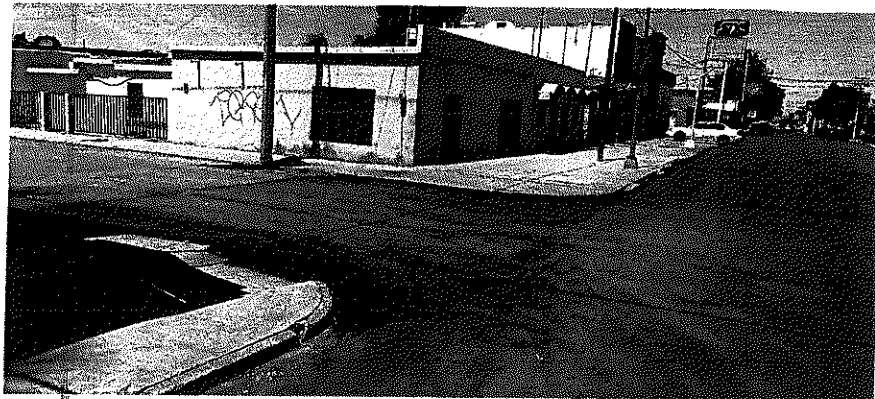
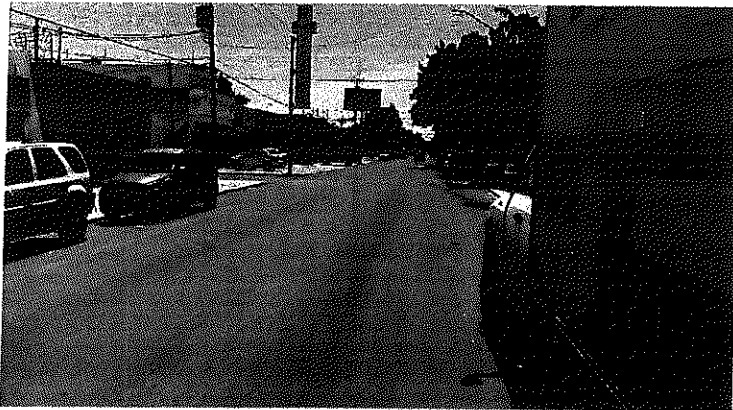

Se realizo recorrido en obra y se encontró a personal trabajando.

Nombre de la Obra: "Rehabilitación y Conservación de Av. Miguel Aleman entre Av. Nainari y calle Cajeme en las colonias Norte y Urbanizables 4"

Ejecutora: H. AYUNTAMIENTO DE CAJEME

Contrato: CAJEME (21-24)- RAMO GENERAL 23-REV-01-2022

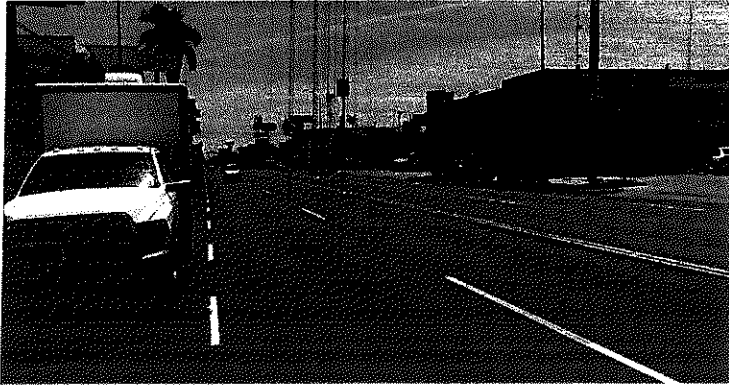

Se realizo recorrido en obra encontrándose la obra terminada.

Conclusión:

Habiéndose concluido las actividades de verificación física de la obra, se realizó traslado el día 13 de abril del 2023 a la ciudad de Hermosillo, Sonora.

Se anexa copia de oficio de comisión.

ATENTAMENTE

Timoteo De Jesús Melquiades
Asesor Técnico

ISABEL CRISTINA VEGA IRIARTE

R.F.C. VEII550724RQ1, C.U.R.P. VEII550724MSRGRS04

SONORA 637 SUR, CENTRO
CIUDAD OBREGON, CAJEME, SONORA
MÉXICO, C.P. 85000
(644) 413 37 77 Y 414 95 25
www.posadadelyaqui.com
ENTRE 6 DE ABRIL Y NICOLAS BRAVO

Factura

CFDIH49444

Fecha

13/04/2023 08:33:47 a. m.

Lugar de Expedición: , 85000,

Cliente:

Condiciones:

GOBIERNO DEL ESTADO DE SONORA

COMONFORT Y DR. PALIZA S/N

CENTENARIO

HERMOSILLO, SONORA

MÉXICO, CP 83260

R.F.C. GES790913CT0

Código: 43

Uso CFDI: G03 Gastos en general

Régimen Fiscal Receptor: 603 Personas Morales con Fines no Lucrativos

Domicilio Fiscal Receptor (Código Postal): 83260

Exportación: 01 No aplica

Contado

Forma de Pago: 04 Tarjeta de crédito

Código/SAT	Descripción	Cant	Medida/SAT	Precio	Descuento	Importe
1/90111501	HOSPEDAJE HAB. 110 DIA 12/04/2023 Objeto Imp: Sí objeto de impuesto.	1	Noche/DAY	567.22		567.22

Total con letra:

Total:

SEISCIENTOS SETENTA Y CINCO PESOS 00/100 M.N.

Subtotal	567.22
IVA 16%	90.76
3% IMP. S HOSPEDAJE	17.02
Total	675.00

Subtotal Gravado IVA:

567.22



Versión: 4.0		Este documento es una representación impresa de un CFDI	
Certificado del emisor: 00001000000509716885	Tipo de comprobante: Ingreso		Folio fiscal: 4a1d9639-79bb-44ec-bad6-d929d94566f9
Certificado del SAT: 00001000000509846663	PUE Pago en una sola exhibición		Fecha y hora de certificación: 13/04/2023 09:34:39
Régimen Fiscal Emisor: 612 Personas Físicas con Actividades Empresariales y Profesionales		R.F.C. PAC: LSO1306189R5	
Sello digital del emisor: WqwtVcTmnbwvUeG291oslH0OG4sNK8Khm97BcN3rY2EXEP8LvY3ZWpgg61HvT9frsc/ukn/G7mXGjh/0Jng5lklGNyARbwPKQv1nt/WARvNOepNLbYKj89Y2i60YK+vSzhc2Qv9YRcYcTWPY9eqh/7nhaSF1WyeqUeWnsfKXEL0NmXUL2l8gde5s7kM5qCYN300QFczY09rvw/DE0D2fp+XX9qt5xlpBCJNOIYgmHPGT75FdTadpLV0kAv2+Xg2cWto1HB5o77V/BuoXnJAKjCU8m70JzcE29IwJDQIP1e4dgCly3jV1jYtkhqP9h2gphQOU5BTL8tQggQ==			
Cadena original del complemento de certificación digital del SAT: [1.1]4a1d9639-79bb-44ec-bad6-d929d94566f9[2023-04-13T09:34:39]LSO1306189R5[WqwtVcTmnbwvUeG291oslH0OG4sNK8Khm97BcN3rY2EXEP8LvY3ZWpgg61HvT9frsc/ukn/G7mXGjh/0Jng5lklGNyARbwPKQv1nt/WARvNOepNLbYKj89Y2i60YK+vSzhc2Qv9YRcYcTWPY9eqh/7nhaSF1WyeqUeWnsfKXEL0NmXUL2l8gde5s7kM5qCYN300QFczY09rvw/DE0D2fp+XX9qt5xlpBCJNOIYgmHPGT75FdTadpLV0kAv2+Xg2cWto1HB5o77V/BuoXnJAKjCU8m70JzcE29IwJDQIP1e4dgCly3jV1jYtkhqP9h2gphQOU5BTL8tQggQ==][00001000000509846663]			
Sello Digital del SAT: lJ2UPWW4+I6pJfUwXDX59IwRqA1fh670Hps/H5E+P0ErTLD4kd9AMGAFuoW/L9mybVNa/IHduSk6i4Hipi68vcwJzgyV/ZXR+GRJ93c4+1x7dJcAFGms/CfateC50jIF+VBMMqmsz8GLN18Tv1xYTFj4PvqZXgXhbPps9TchA.3/SYRGkVqAX3w8TUV4Q/aChy8NqaG4aIPQm+JestKsUTum0lIsZnvSjdM08n]b0Qla1fWQGC/MZ2NVoIKgQ8kBAqdhMOS8h4nLE6+3NDoZe1WAb17R3hbuUPLovQyIURgxMHOq4g8/W5in8779ND/yB7romPqn71YFYUQ==			

This XML file does not appear to have any style information associated with it. The document tree is shown below.

```
<cfdi:Comprobante xmlns:pago20="http://www.sat.gob.mx/Pagos20" xmlns:implocal="http://www.sat.gob.mx/implocal"
xmlns:xsi="http://www.w3.org/2001/XMLSchema-instance" xmlns:cfdi="http://www.sat.gob.mx/cfd/4" xsi:schemaLocation="http://www.sat.gob.mx/cfd/4
http://www.sat.gob.mx/sitio_internet/cfd/4/cfdv40.xsd http://www.sat.gob.mx/Pagos20 http://www.sat.gob.mx/sitio_internet/cfd/Pagos20.xsd
http://www.sat.gob.mx/implocal http://www.sat.gob.mx/sitio_internet/cfd/implocal/implocal.xsd" Version="4.0" Exportacion="01" Serie="CFDIH"
Folio="49444" Fecha="2023-04-13T08:33:47" TipoDeComprobante="I" FormaPago="04" CondicionesDePago="Contado" NoCertificado="0000100000509716885"
SubTotal="567.22" Total="675.00"
Certificado="MIIF77CCA9WgAwIBAgIUMDAwMDEwMDAwMDA1MDk3MTY4ODUwDQYJKoZIhvcNAQELBQAwGEMSAWgYDVQDDbD8VVRPUKLEQUQgQ0VSVElGSUNBRE9SQTEuMCwGA1UECgw1U0VSVk1I
Sello="WqwtVoTlMnbwvuVueGZ9ioslH0OG4sNK8Khm97BcN3rY2EXEP8LVY3ZWpgz61HvT9frcs/ukn/G7mXGjh/0Jqg5IkLGNyARbwPKQv1nt/WARvNOepNLbYKji89YZ160YK+vSzHc2Qv9YRcYcTh
LugarExpedicion="85000" MetodoPago="PUE" Moneda="MXN"
<cfdi:Emisor Rfc="VEII550724RQ1" Nombre="ISABEL CRISTINA VEGA IRIARTE" RegimenFiscal="612"/>
<cfdi:Receptor Rfc="GES790913CT0" Nombre="GOBIERNO DEL ESTADO DE SONORA" UsoCFDI="603" DomicilioFiscalReceptor="83260" RegimenFiscalReceptor="603"/>
<cfdi:Conceptos>
  <cfdi:Concepto Cantidad="1" Unidad="Noche" NoIdentificacion="1" ObjetoImp="02" Descripcion="HOSPEDAJE HAB. 110 DIA 12/04/2023"
  ValorUnitario="567.22" ClaveProdServ="90111501" ClaveUnidad="DAY" Importe="567.22">
    <cfdi:Impuestos>
      <cfdi:Traslados>
        <cfdi:Traslado Base="567.22" Impuesto="002" TipoFactor="Tasa" TasaOCuota="0.160000" Importe="90.76"/>
      </cfdi:Traslados>
    </cfdi:Impuestos>
  </cfdi:Concepto>
</cfdi:Conceptos>
<cfdi:Impuestos TotalImpuestosTrasladados="90.76">
  <cfdi:Traslados>
    <cfdi:Traslado Impuesto="002" TipoFactor="Tasa" Base="567.22" TasaOCuota="0.160000" Importe="90.76"/>
  </cfdi:Traslados>
</cfdi:Impuestos>
<cfdi:Complemento>
  <implocal:ImpuestosLocales version="1.0" TotaldeTraslados="17.02" TotaldeRetenciones="0.00">
    <implocal:TrasladosLocales Importe="17.02" TasadeTraslado="3.00" ImplocTrasladado="3% Impuesto Sobre Hospedaje"/>
  </implocal:ImpuestosLocales>
  <tfd:TimbreFiscalDigital xmlns:tfd="http://www.sat.gob.mx/TimbreFiscalDigital" xmlns:xsi="http://www.w3.org/2001/XMLSchema-instance"
  xsi:schemaLocation="http://www.sat.gob.mx/TimbreFiscalDigital
  http://www.sat.gob.mx/sitio_internet/cfd/TimbreFiscalDigital/TimbreFiscalDigitalv11.xsd" Version="1.1" UUID="4a1d9639-79bb-44ec-bad6-d929d94566f9"
  FechaTimbrado="2023-04-13T09:34:39" RfcProvCertif="LS01306189R5"
  SelloCFD="WqwtVoTlMnbwvuVueGZ9ioslH0OG4sNK8Khm97BcN3rY2EXEP8LVY3ZWpgz61HvT9frcs/ukn/G7mXGjh/0Jqg5IkLGNyARbwPKQv1nt/WARvNOepNLbYKji89YZ160YK+vSzHc2Qv9
  NoCertificadoSAT="0000100000509846663"
  SelloSAT="Lj2UPWw4+14pJUwXfX59iWRqA1fh670IIPs/H5E+P0ErTLD4kD9AMGAfuow/L9mybVNa/IHduSk6i4HipI6BvcwJzgyV/2XR+GRJ93c4+1ix7dJcAfGMS/CfatcC50jIF+v8MMqmszB
  </cfdi:Complemento>
</cfdi:Comprobante>
```

**Verificación de comprobantes fiscales digitales por internet**

RFC del emisor	Nombre o razón social del emisor	RFC del receptor	Nombre o razón social del receptor
VEII550724RQ1	ISABEL CRISTINA VEGA IRIARTE	GES790913CT0	GOBIERNO DEL ESTADO DE SONORA
Folio fiscal	Fecha de expedición	Fecha certificación SAT	PAC que certificó
4A1D9639-79BB-44EC-BAD6-D929D94566F9	2023-04-13T08:33:47	2023-04-13T09:34:39	LSO1306189R5
Total del CFDI	Efecto del comprobante	Estado CFDI	Estatus de cancelación
\$675.00	Ingreso	Vigente	Cancelable sin aceptación

[Imprimir](#)

LIZETTE GUADALUPE GOMEZ LOPEZ

RFC: GOLL860110HB2
Régimen: 612 Personas Físicas con Actividades Empresariales y Profesionales

Fecha y hora de emisión:

12/04/2023 4:16:27 PM

Fecha y hora de certificación:

12/04/2023 5:16:27 PM

Código postal de expedición:

85000

A - 449

GOBIERNO DEL ESTADO DE SONORA

RFC: GES790913CT0
Uso CFDI: G03 Gastos en general
Domicilio fiscal: 83260
Régimen fiscal: 603 Personas Morales con Fines no Lucrativos

Folio SAT:

2C776357-C1B0-44D2-AA0C-3B1DF3672794

Número de serie certificado emisor:

00001000000502353003

Número serie del certificado SAT:

00001000000509846663

Leyenda:

Exportación: No aplica

Receptor

Datos Fiscales

Cant	Unidad	Clave	Descripción	Obj impuesto	Precio	Importe
155.17	E48 / Unidad de servicio	90101500 / 1	Consumo de alimentos IVA trasladado Tasa: 0.160000Base: \$155.17 Importe: \$24.83	02 -Si.	\$1.00	\$155.17

(CIENTO OCHENTA MXN 00/100)

Forma de pago: 28 Tarjeta de débito
Método de pago: PUE Pago en una sola exhibición
Tipo de comprobante: I Ingreso
Condiciones de pago:
Moneda: MXN Peso

Subtotal: \$155.17
IVA 16.00% \$24.83
TOTAL: \$180.00

facture.com.mx

**Cadena original del complemento de certificación digital del SAT:**

[1.1.1.2c776357-c1b0-44d2-aa0c-3b1df3672794|2023-04-12T17:16:27|LSO1306189R5|Xy8qyVbkYwjaYvHP8HwrrsZiFpznB1WhIAx3EPxkOjKpJ+2kwgZvtQ9CNFWI9oQ4zc4dLNsSjnJg+wjQn1A/beFC9P VfxZ34f07XsG1cqUUCFjkSboMFKz4syOUdj82BYRoXapJQys6Yfv6pSGmFKseakJQXdVynWLImsa9arbKglbxov5nyAm0ITfyHlyI78nvq/OtyZf+tpC61ylen8rFjleprt6isFMwklq777zs89lvq+qLyGtLm3cKhYLDZRZUPVWjAXKBcLdU395Q+gZIsPnXvEVYpp3MrUYgDQUyQbGIUgO6L+etRJScyzeQeQHEMznmmmd65b0Gjog==|00001000000509846663|]

Sello digital del CFDI:

Xy8qyVbkYwjaYvHP8HwrrsZiFpznB1WhIAx3EPxkOjKpJ+2kwgZvtQ9CNFWI9oQ4zc4dLNsSjnJg+wjQn1A/beFC9PVfxZ34f07XsG1cqUUCFjkSboMFKz4syOUdj82BYRoXapJQys6Yfv6pSGmFKseakJQXdVynWLImsa9arbKglbxov5nyAm0ITfyHlyI78nvq/OtyZf+tpC61ylen8rFjleprt6isFMwklq777zs89lvq+qLyGtLm3cKhYLDZRZUPVWjAXKBcLdU395Q+gZIsPnXvEVYpp3MrUYgDQUyQbGIUgO6L+etRJScyzeQeQHEMznmmmd65b0Gjog==

Sello del SAT:

L2RxsFOC4PhSe8R8Muhn3r8OnDg9cy4PtEbeYwBQDf9MjUV7Hi7Mt5uwrLNIQSRdR5M51bziqXZyzqnGpvrwFCLWYVETCURZ3PwWcTeJ4WeCT66zj55WetuiUTueA8+Vvb1oZErGgn+4ixRwTIMX/6A9v2BJTu8EyrqFVrvUegfbjMh++L7hUziwkg+Zs2DH/zlgL738fr1Aa59eACaGEwnxjTz46QAXwZoyMNd5Brj/AUgn6fEpA3rbl8yk0xFu987Iz4R35+koI9fkOxnRZBPeib4Ws0OgdqIfAr4rbF0gbsLZ/BcljD4/PWuRuZ5OVAhKVLOQaMw==

Este documento es una representación impresa de un CFDI

**Verificación de comprobantes fiscales digitales por internet**

RFC del emisor	Nombre o razón social del emisor	RFC del receptor	Nombre o razón social del receptor
GOLL860110HB2	LIZETTE GUADALUPE GOMEZ LOPEZ	GES790913CT0	GOBIERNO DEL ESTADO DE SONORA
Folio fiscal	Fecha de expedición	Fecha certificación SAT	PAC que certificó
2C776357-C1B0-44D2-AA0C-3B1DF3672794	2023-04-12T16:16:27	2023-04-12T17:16:27	LSO1306189R5
Total del CFDI	Efecto del comprobante	Estado CFDI	Estatus de cancelación
\$180.00	Ingreso	Vigente	Cancelable sin aceptación

[Imprimir](#)



JAVIER ALONSO SALOMON VEGA

R.F.C. SAVJ751211LL1, C.U.R.P. SAVJ751211HSRLGV03

SONORA SUR 637 C, CENTRO
CIUDAD OBREGON, CAJEME, SONORA
MÉXICO, C.P. 85000

Factura

CFDIR27297

Fecha

13/04/2023 09:23:26 a. m.

Lugar de Expedición: , 85000,

Cliente:

Condiciones:

GOBIERNO DEL ESTADO DE SONORA

CALLE COMONFORT Y DR. PALIZA S/N

COL. CENTENARIO

HERMOSILLO, SONORA

MÉXICO, CP 83260

R.F.C. GES790913CT0

Código: 290

Uso CFDI: G03 Gastos en general

Régimen Fiscal Receptor: 603 Personas Morales con Fines no Lucrativos

Domicilio Fiscal Receptor (Código Postal): 83260

Exportación: 01 No aplica

Contado

Forma de Pago: 28 Tarjeta de débito

Código/SAT	Descripción	Cant	Medida/SAT	Precio	Descuento	Importe
1/90101501	CONSUMO DE ALIMENTOS Objeto Imp: Sí objeto de impuesto.	1	Serv/E48	400.00		400.00

Total con letra:

CUATROCIENTOS CINCUENTA Y NUEVE PESOS 00/100 M.N.

Total:

Subtotal	400.00
IVA 16%	64.00
ISR Retenido 1.25%	5.00
Total	459.00

Subtotal Gravado IVA:

400.00



Versión: 4.0		Este documento es una representación impresa de un CFDI	
Certificado del emisor:	00001000000509720986	Tipo de comprobante: Ingreso	Folio fiscal: 975e2f2b-b506-45de-88ed-4307be66cbcb8
Certificado del SAT:	00001000000509846663	PUE Pago en una sola exhibición	Fecha y hora de certificación: 13/04/2023 10:28:27
Régimen Fiscal Emisor: 626 Régimen Simplificado de Confianza		R.F.C. PAC: LS01306189R5	
Sello digital del emisor: UMjnuV0nYHXtZyPYd8s8/kHn1UfHeW3DPoVi79xDOIBAAKvVvEL/0w7IdHjrhBbPjIMPaGi0vt1Ax6gOz2ORWWRNU112NvCf7vTl4RDDnULS+Z5nplstyEv90h30dwwVHtwpFRibHoBqMMybulapRWV48zXSgyHV7/Xolo gnRSPpRjKK8s9/UeGBa9MoFhb2n1a2M2Lbz8lp3dUzbMk2Pgu87walnd16mUA+RL/YmGCQmYQN8uXRT87pM8Ye3PYWs4fawkyHD0TXMFjm26p4jVPmKetUIEj5qbcPchPaPZ2vg4sYrs0YsMKbLPbd3Bjmb6GxjgjjvRf xTL4Rg==			
Cadena original del complemento de certificación digital del SAT: j11.1j975e2f2b-b506-45de-88ed-4307be66cbcb8j2023-04- 13T10:28:27LS01306189R5UMjnuV0nYHXtZyPYd8s8/kHn1UfHeW3DPoVi79xDOIBAAKvVvEL/0w7IdHjrhBbPjIMPaGi0vt1Ax6gOz2ORWWRNU112NvCf7vTl4RDDnULS+Z5nplstyEv90h30dwwVHtwpFRibHoBqMMybulapRWV48zXSgyHV7/Xolo gnRSPpRjKK8s9/UeGBa9MoFhb2n1a2M2Lbz8lp3dUzbMk2Pgu87walnd16mUA+RL/YmGCQmYQN8uXRT87pM8Ye3PYWs4fawkyHD0TXMFjm26p4jVPmKetUIEj5qbcPchPaPZ2vg4sYrs0YsMKbLPbd3Bjmb6GxjgjjvRf YsMKbLPbd3Bjmb6GxjgjjvRf--j00001000000509846663j			
Sello Digital del SAT: j1RvV2P0KxQyEMq9gk17anD1aP+3y+W/D/6KIG6y6IIIj/YjQosj2VrdCp3WRJ7Emf0wk4xCO3zugfYlirXoBjyxwi8n03yVWCWMWYajrUWBP5QWqtZDa3018ueAMFM8kCO7sAww5PAT3hqluCh1+0pXGalYPdOEHiad kRVVWqfFjXnc3mLxx+Fqn4enH3/Oa/N/xB0kpdgnhbMs/07cdmKge6r11/kbJqq4UIHB6L6ljydtT5BLPevEaMmfxYRxeou4F+b5C23TNbBR6HeHf0n80/PlnHBQONIAyy8K/laCYdMWkzSA03/4r5WtrBxG/QQrZTEUH D2oMg==			

This XML file does not appear to have any style information associated with it. The document tree is shown below.

```
<cfdi:Comprobante xmlns:pago20="http://www.sat.gob.mx/Pagos20" xmlns:xsi="http://www.w3.org/2001/XMLSchema-instance"
xmlns:cfdi="http://www.sat.gob.mx/cfd/4" xsi:schemaLocation="http://www.sat.gob.mx/cfd/4 http://www.sat.gob.mx/sitio_internet/cfd/4/cfdv40.xsd
http://www.sat.gob.mx/Pagos20 http://www.sat.gob.mx/sitio_internet/cfd/Pagos/Pagos20.xsd" Version="4.0" Exportacion="01" Serie="CFDIR" Folio="27297"
Fecha="2023-04-13T09:23:26" TipoDeComprobante="I" FormaPago="28" CondicionesDePago="Contado" NoCertificado="00001000000509720986" SubTotal="400.00"
Total="459.00">
<Certificado="MIIF5ZCCA8+gAwIBAgIUMDAwdEwMDAmdk3MjASDyWQYJKoZIhvcNAQELBQAwwGEMSAwHgYDVQQDBdsVVVRPUk1EUQUGQ0VSVElGSUNBRE9SQTEUMCwGA1UECgwU0VSVKlIC
Sello="UMJnuV0nYHxtZyPydBs8/kHn1UfHeW3DPoV179xD0iBAakVVEL/0w7IdHjrHbBjp1JPmUGiOvt1Ax6gOzZ0RWRNU1I2NvcF17vTtL4RDDnULS+Z5npIstyEv90h30dwwVhtwpFRibHoBqmNyh
LugarExpedicion="85000" MetodoPago="PUE" Moneda="MXN">
<cfdi:Emisor Rfc="SAVJ751211LL1" Nombre="JAVIER ALONSO SALOMON VEGA" RegimenFiscal="626"/>
<cfdi:Receptor Rfc="GES790913CT0" Nombre="GOBIERNO DEL ESTADO DE SONORA" UsoCFDI="G03" DomicilioFiscalReceptor="83260" RegimenFiscalReceptor="603"/>
<cfdi:Conceptos>
<cfdi:Concepto Cantidad="1" Unidad="Serv" NoIdentificacion="1" ObjetoImp="02" Descripcion="CONSUMO DE ALIMENTOS" ValorUnitario="400.00"
ClaveProdServ="90101501" ClaveUnidad="E48" Importe="400.00">
<cfdi:Impuestos>
<cfdi:Traslados>
<cfdi:Traslado Base="400.00" Impuesto="002" TipoFactor="Tasa" TasaOCuota="0.160000" Importe="64.00"/>
</cfdi:Traslados>
<cfdi:Retenciones>
<cfdi:Retencion Base="400.00" Impuesto="001" TipoFactor="Tasa" TasaOCuota="0.012500" Importe="5.00"/>
</cfdi:Retenciones>
</cfdi:Impuestos>
</cfdi:Concepto>
</cfdi:Conceptos>
<cfdi:Impuestos TotalImpuestosTrasladados="64.00" TotalImpuestosRetenidos="5.00">
<cfdi:Retenciones>
<cfdi:Retencion Impuesto="001" Importe="5.00"/>
</cfdi:Retenciones>
<cfdi:Traslados>
<cfdi:Traslado Impuesto="002" TipoFactor="Tasa" Base="400.00" TasaOCuota="0.160000" Importe="64.00"/>
</cfdi:Traslados>
</cfdi:Impuestos>
<cfdi:Complemento>
<tfd:TimbreFiscalDigital xmlns:tfd="http://www.sat.gob.mx/TimbreFiscalDigital" xmlns:xsi="http://www.w3.org/2001/XMLSchema-instance"
xsi:schemaLocation="http://www.sat.gob.mx/TimbreFiscalDigital http://www.sat.gob.mx/sitio_internet/cfd/TimbreFiscalDigital/TimbreFiscalDigitalv11.xsd" Version="1.1" UUID="975e2f2b-b506-4d5e-88ed-4307be66cbc8"
FechaTimbrado="2023-04-13T10:28:27" RfcProvCertif="LS01306189R5"
SelloCFD="UMJnuV0nYHxtZyPydBs8/kHn1UfHeW3DPoV179xD0iBAakVVEL/0w7IdHjrHbBjp1JPmUGiOvt1Ax6gOzZ0RWRNU1I2NvcF17vTtL4RDDnULS+Z5npIstyEv90h30dwwVhtwpFRibH
NoCertificadoSAT="00001000000509846663"
SelloSAT="JirVb2P0KixqYEmcpgki7AnDlaP+y+W/D/6KIG6y6IJJ/YJQsj2VftDcp3WRJ7Emf0wk4xC03zugIlyYlirXoBjyxwi8n03vgYWCMWYaJrUWPBSOWqtZda3018ueAMFM8kCO7S
</cfdi:Complemento>
</cfdi:Comprobante>
```

**Verificación de comprobantes fiscales digitales por internet**

RFC del emisor	Nombre o razón social del emisor	RFC del receptor	Nombre o razón social del receptor
SAVJ751211LL1	JAVIER ALONSO SALOMON VEGA	GES790913CT0	GOBIERNO DEL ESTADO DE SONORA
Folio fiscal	Fecha de expedición	Fecha certificación SAT	PAC que certificó
975E2F2B-B506-45DE-88ED-4307BE66CBC8	2023-04-13T09:23:26	2023-04-13T10:28:27	LSO1306189R5
Total del CFDI	Efecto del comprobante	Estado CFDI	Estatus de cancelación
\$459.00	Ingreso	Vigente	Cancelable sin aceptación

[Imprimir](#)

LIZETTE GUADALUPE GOMEZ LOPEZ

RFC: GOLL860110HB2
Régimen: 612 Personas Físicas con Actividades Empresariales y Profesionales

Fecha y hora de emisión:

12/04/2023 4:17:12 PM

Fecha y hora de certificación:

12/04/2023 5:17:12 PM

Código postal de expedición:

85000

A - 450

GOBIERNO DEL ESTADO DE SONORA

RFC: GES790913CT0
Uso CFDI: G03 Gastos en general
Domicilio fiscal: 83260
Régimen fiscal: 603 Personas Morales con Fines no Lucrativos

Folio SAT:

5B138C2A-4E14-44AD-A504-E5BFB47B74CD

Número de serie certificado emisor:

00001000000502353003

Número serie del certificado SAT:

00001000000509846663

Legenda:

Exportación: No aplica

Receptor

Datos Fiscales

Cant	Unidad	Clave	Descripción	Obj impuesto	Precio	Importe
133.62	E48 / Unidad de servicio	90101500 / 1	Consumo de alimentos IVA trasladado Tasa: 0.160000Base: \$133.62 Importe: \$21.38	02 -Si.	\$1.00	\$133.62

(CIENTO CINCUENTA Y CINCO MXN 00/100)

Forma de pago: 28 Tarjeta de débito
Método de pago: PUE Pago en una sola exhibición
Tipo de comprobante: I Ingreso
Condiciones de pago:
Moneda: MXN Peso

Subtotal: \$133.62
IVA 16.00%: \$21.38
TOTAL: \$155.00

facture.com.mx

**Cadena original del complemento de certificación digital del SAT:**

[|1.1|5b138c2a-4e14-44ad-a504-e5bfb47b74cd|2023-04-12T17:17:12|LSO1306189R5|N/AnB5FW1oQ0xGb+jw7qhwolCgEljMrfBIVhHrCLPd15Zu7a9KhAEIFMZByxnA9gfcZ7h7KCmK1s|ENkUI2utJuPcfu4o41xglLwic2gCZC/aq8HwlgWy8u6jVWd+QR1ewjdEILYh2GA1aA2C2QocddZQIIPwgUk0890ZderTRSZxaatHHxco+fk2jPTW2a2NMPRIWKYcGEszTSj2BotfRY1VWY9/o106qLP5ciwa3/TwT4IXMaBQV213tqwx67InhsFNAXSpjm3+wb9mda5llwzb8uMBGVpN5ah27zWRE7DFgl99K7OnL0zTp2CyQWco/DAmo4S8aHjaAy9yqMw==|00001000000509846663|]

Sello digital del CFDI:

N/AnB5FW1oQ0xGb+jw7qhwolCgEljMrfBIVhHrCLPd15Zu7a9KhAEIFMZByxnA9gfcZ7h7KCmK1s|ENkUI2utJuPcfu4o41xglLwic2gCZC/aq8HwlgWy8u6jVWd+QR1ewjdEILYh2GA1aA2C2QocddZQIIPwgUk0890ZderTRSZxaatHHxco+fk2jPTW2a2NMPRIWKYcGEszTSj2BotfRY1VWY9/o106qLP5ciwa3/TwT4IXMaBQV213tqwx67InhsFNAXSpjm3+wb9mda5llwzb8uMBGVpN5ah27zWRE7DFgl99K7OnL0zTp2CyQWco/DAmo4S8aHjaAy9yqMw==

Sello del SAT:

d3wlpPU5FWfcGOxeBuZOSzHQMrhohh9mgf9dDP8ALO7QW4JT50VESwjxaBRScHVjubwRzqt89yKgPeKULDpnlrDSg29bjBFY9XHsOj6Cfbkw8i4bEen5pac3EAEK7bt/KuUDq14tmfS1IV0NxbVOPBEBrbRnI4wbj9Vzzz470Mx2IjzyfGwg4pfja5/fgu1KamsZikLe1x/+ffzO9vV96CHY/UKleajdY4UoREUo+u79/CZAAIRxLFAXPlxcG81VyGxIPqMvnicTJGXwFGPwddw2IBwpAFAKK5B5Nh3f7p8m0eGcwaEdSpXvy66FbUSRIK/gvRffWxHtreoLhcyRCA==

Este documento es una representación impresa de un CFDI

This XML file does not appear to have any style information associated with it. The document tree is shown below.

```
<cfdi:Comprobante xmlns:cfdi="http://www.sat.gob.mx/cfd/4" xmlns:xsi="http://www.w3.org/2001/XMLSchema-instance" Exportacion="01"
LugarExpedicion="85000" MetodoPago="PUE" TipoDeComprobante="I" Total="155.00" Moneda="MXN" SubTotal="133.62"
Certificado="MIIGBzCCA++gAwIBAgIUMDAwMDEwMDAwMDA1MDIzNTMwMDMwMDQYJKoZIhvcNAQELBQAwggGEMSAwHgYDVQQDBDBVVRPUk1EQUQgQ0VSVE1GSUNBRE9SQTEuMCwGA1UECgw1U0VSVk1E
NoCertificado="00001000000502353003" FormaPago="28"
Sello="N/AnB5FW1oQ0xGb+Jw7qlwoICgEIjMrfBivHrCLPd15Zu7a9KhAE1FMZByxnA9gfcZ7h7KCMK1sJENkUI2utJuPcfuI4o41xglLwic2gCZC/aq8HwIgwY8u6JVWd+QR1ewJdEiLYh2GA1aA2
Fecha="2023-04-12T16:17:12" Folio="450" Serie="A" Version="4.0" xsi:schemaLocation="http://www.sat.gob.mx/cfd/4
http://www.sat.gob.mx/sitio_internet/cfd/4/cfdv40.xsd">
  <cfdi:Emisor RegimenFiscal="612" Nombre="LIZETTE GUADALUPE GOMEZ LOPEZ" Rfc="GOLL860110HB2"/>
  <cfdi:Receptor DomicilioFiscalReceptor="83260" RegimenFiscalReceptor="603" UsoCFDI="603" Nombre="GOBIERNO DEL ESTADO DE SONORA" Rfc="GES790913CT0"/>
  <cfdi:Conceptos>
    <cfdi:Concepto ObjetoImp="02" Importe="133.62" ValorUnitario="1.00" Descripcion="Consumo de alimentos" Unidad="Unidad de servicio" ClaveUnidad="E48"
    Cantidad="133.62" NoIdentificacion="1" ClaveProdServ="90101500">
      <cfdi:Impuestos>
        <cfdi:Traslados>
          <cfdi:Traslado Importe="21.38" TasaOCuota="0.160000" TipoFactor="Tasa" Impuesto="002" Base="133.62"/>
        </cfdi:Traslados>
      </cfdi:Impuestos>
    </cfdi:Concepto>
  </cfdi:Conceptos>
  <cfdi:Impuestos TotalImpuestosTrasladados="21.38">
    <cfdi:Traslados>
      <cfdi:Traslado Base="133.62" Importe="21.38" TasaOCuota="0.160000" TipoFactor="Tasa" Impuesto="002"/>
    </cfdi:Traslados>
  </cfdi:Impuestos>
  <cfdi:Complemento>
    <tfd:TimbreFiscalDigital xmlns:tfd="http://www.sat.gob.mx/TimbreFiscalDigital" FechaTimbrado="2023-04-12T17:17:12"
    NoCertificadoSAT="00001000000509846663" RfcProvCertif="LS01306189R5"
    SelloCFD="N/AnB5FW1oQ0xGb+Jw7qlwoICgEIjMrfBivHrCLPd15Zu7a9KhAE1FMZByxnA9gfcZ7h7KCMK1sJENkUI2utJuPcfuI4o41xglLwic2gCZC/aq8HwIgwY8u6JVWd+QR1ewJdEiLYh
    SelloSAT="d3wlpPU5FWfcGOxeBuZ0ZsHQMrloh9mgf9dDP8AL07QW4JT50VESwJxaBRSchVJubwRzqt89yKgPeKULDpnIrDSg29bjBFY9XHs0J6Cfbkw814bEen5pac3EAEK7bt/KuUDq14tmfS
    UUID="5b138c2a-4e14-44ad-a504-e5bfb74b74cd" Version="1.1" xsi:schemaLocation="http://www.sat.gob.mx/TimbreFiscalDigital
    http://www.sat.gob.mx/sitio_internet/cfd/TimbreFiscalDigital/TimbreFiscalDigitalv11.xsd"/>
  </cfdi:Complemento>
</cfdi:Comprobante>
```

**Verificación de comprobantes fiscales digitales por internet**

RFC del emisor	Nombre o razón social del emisor	RFC del receptor	Nombre o razón social del receptor
GOLL860110HB2	LIZETTE GUADALUPE GOMEZ LOPEZ	GES790913CT0	GOBIERNO DEL ESTADO DE SONORA
Folio fiscal	Fecha de expedición	Fecha certificación SAT	PAC que certificó
5B138C2A-4E14-44AD-A504-E5BFB47B74CD	2023-04-12T16:17:12	2023-04-12T17:17:12	LSO1306189R5
Total del CFDI	Efecto del comprobante	Estado CFDI	Estatus de cancelación
\$155.00	Ingreso	Vigente	Cancelable sin aceptación

[Imprimir](#)